



EVACUACIÓN ZONA DE SEGURIDAD EXTERNA.

Ante cualquier situación de emergencia que sea necesario evacuar a una zona de seguridad externa del colegio, ya sea hacia la calle Merced Oriente y/o Pasaje Tongoy, será determinada por el Coordinador General de la emergencia y se procederá de la siguiente forma:

1. ACCIONES A SEGUIR AL INICIO DE LA EVACUACIÓN

- Al oír alarma junto a las indicaciones por el megáfono para evacuar hacia las zonas de seguridad externa, conserve la calma y no salga corriendo.
- Interrumpa completamente sus actividades, deje de trabajar y permanezca atento.
- Los profesores a cargo de cursos, así como el personal administrativo y auxiliares con responsabilidades en la emergencia, deberán usar chalecos reflectantes que les identifique claramente como encargados. Estos se encontrarán en cada sala de clases, sala de profesores y puesto de trabajo.
- Siga solo las instrucciones de los encargados de áreas o encargados desalas.
- No espere ver fuego, humo, derrumbes u otras situaciones de peligro para comenzar a evacuar o dejar de trabajar.
- No haga bromas durante la emergencia o evacuación, ya que ayudan a la confusión.
- Lleve lo estrictamente necesario para la evacuación, no puede regresar. En ningún caso debe ir en sentido contrario a la evacuación.
- Camine gateando si existe humo en la vía de evacuación

2. ACCIONES A SEGUIR DURANTE LA EVACUACIÓN

- Cada profesor guía su curso, éste encabeza la evacuación y es responsable por el grupo, verificando que estén todos los alumnos (La lista de alumnos se mantendrán en portería e Inspectoría).
- Todo el personal debe evacuar, sin excepción, incluyendo profesores sin clases, y casino. Deben salir entre un curso y otro o una vez que hayan bajado los alumnos.
- En caso de encontrarse en los pisos superiores, baje las escaleras de a un peldaño, sin correr y tomándose del pasamanos.
- Desplácese en fila india.
- No use extintores u otros medios de extinción si no está capacitado o entrenado.
- Si se encuentra en un piso o dependencia diferente a la suya, deberá unirse a la evacuación del lugar donde se encuentre
- En la calle, si se está en **Merced Oriente o Pasaje Tongoy**, hay que ubicarse por orden de llegada, en grupos. Es importante que los primeros en llegar se alejen de la salida, evitando así aglomeración.
- Los grupos que salgan por la escala de alumnos (lateral), deben ubicarse en Merced Oriente hacia Agua Santa. Los grupos que salgan por sector caseta portero deben ubicarse en Merced Oriente, hacia Calle San Pablo de la Cruz (Ver



Mapa N°2).

- Los cursos que salen hacia la calle Tongoy no deberán ubicarse al frente del colegio, si no, más arriba en dirección hacia calle Agua Santa. Los cursos que estén en Laboratorios, salas de inglés y sala de computación deben evacuar hacia Merced Oriente por escala de alumnos.

EVACUACIÓN DEL ALUMNADO

Cursos	Destino (Calle)	Trayecto	Responsable
Parvulario, 1° Básico	Merced Oriente	Bajada de autos hacia portón. Ver mapa N°1	Educadora y Asistente en aula
5° Básicos	Merced Oriente	1) Patio Central 2) Casa de Administración. 3) Escala Principal 4) Portería Ver mapa N° 1	Profesores de aula
2°, 3°, 4 Básicos	Merced Oriente	1) Patio Central 2) Túnel de Casa de Administración 3) Anexo Casino 4) Bajada de Autos casa administración Ver mapa N°1	Profesores en aula



ANEXO 2: EVACUACIÓN ZONA DE SEGURIDAD EXTERNA

Edificio Tongoy y San Nicolas (Incluye cursos de 6° a 4° medio, salón de actos, sala Multiuso, laboratorios, duchas damas y varones, sala computación, oficina jefe de auxiliares, bodega)	Tongoy	1) Puerta de Tongoy Ver mapa 1	Profesores de aula y encargados de área
Salas de música Taller de artes Tecnología Gimnasio	Merced Oriente	1) Patio Central 2) Escala de Alumnos Ver mapa N°1	Profesores de aula
Mitad sur del Salón Multiuso	Merced Oriente	1) Escala metálica (Lado cafetería) 2) Patio Central 3) Escala de Alumnos Ver mapa N°1	Profesores / inspectores



Mitad Norte delSalón Multiuso CRA	Merced Oriente	1) Escala Oriente 2) Patio Central 3) Túnel de Casa de Administración 4) Anexo Casino 5) Bajada de Autos casa administración Ver mapa N°1	Profesores/ inspectores Bibliotecólogo
Alumnos en otros lugares	Merced Oriente	Por escala más cercana, respetando a otros	Encargados de áreas

3. **COORDINADORES EN LA EVACUACIÓN EXTERNA**

CALLE TONGOY	<p><u>Coordinador:</u></p> <ul style="list-style-type: none">Francisco Navarro (Reemplazo Francesca Ollino) <p><u>Personal de apoyo</u></p> <ul style="list-style-type: none">Pedro Cáceres2 auxiliares <p><u>Coordinador de puerta de vías de evacuación</u></p> <ul style="list-style-type: none">Puerta Tongoy (N°5): Pedro Cáceres.(Suplente: Emilio Cruz) <p><u>Supervisores de áreas</u> (Verificar que no queden personas rezagadas en los espacios del colegio)</p> <ul style="list-style-type: none">Inspectores
---------------------	--



<p>CALLE MERCED ORIENTE</p>	<p><u>Coordinadora:</u></p> <ul style="list-style-type: none">• Ivette Spielberg (Reemplazo Marcela Muñoz)• Sergio Varela (Reemplazo Javier Hurtado) <p><u>Personal de apoyo</u></p> <ul style="list-style-type: none">• 2 auxiliares• Administrativos, profesores. <p><u>Coordinador de puerta de vías de evacuación</u></p> <ul style="list-style-type: none">• Entrada Parvulario (Nº1): Marcela Muñoz (Suplente: Natalia Navarro)• Coordinación ciclo Junior: Antonio Lozano• Bajada de autos casa administrativa (Nº2: Luis Sandoval (Suplente: Marcia Orellana,
--	--



ANEXO 2: EVACUACIÓN ZONA DE SEGURIDAD EXTERNA

	<p>Carmen Gloria Briceño</p> <ul style="list-style-type: none">• Entrada Principal (Nº3): Pedro Campos, José Miguel Cabrera)• Escala alumnos (Nº4): Hans Moltedo (Suplente: Miguel Guzmán) <p><u>Supervisores de áreas</u> (Verificar que no queden personas rezagadas en los espacios del colegio)</p> <ul style="list-style-type: none">• Inspectores
--	---

4. **ACCIONES A SEGUIR POSTERIOR A LA EVACUACIÓN**

- No se debe retornar al colegio, hasta que el Coordinador General de la emergencia lo indique.
- El reingreso se realizará por el mismo trazado utilizado para bajar. El curso que llega último debe subir primero y así sucesivamente.
- Al retornar a su lugar de trabajo, las personas efectuarán un reconocimiento de su dependencia, e informarán al Coordinador General de la emergencia, respecto de daños y novedades existentes.
- Adicionalmente deberán colaborar en el ordenamiento de las instalaciones.
- Al término de una Emergencia, los encargados de áreas elaborarán un informe indicando en él los comentarios o sugerencias y lo remitirán al Coordinador General de la emergencia, con el fin de subsanar las posibles anomalías que se hubiesen presentado.
-

5. **CONSIDERACIONES ESPECIALES**

5.1. **Personas con movilidad reducida:**

Las personas que presenten movilidad reducida serán asistidas durante la evacuación por dos colaboradores previamente designados, utilizando la técnica de “silla de mano” u otro método seguro, con el fin de trasladarlas hacia la zona de seguridad externa. Las vías de evacuación serán definidas según el tipo de emergencia, resguardando siempre la seguridad tanto de la persona asistida como de quienes realizan el apoyo

Encargados de personas con movilidad reducida	<ul style="list-style-type: none">• Depto de formación y convivencia.• Suplente: Miguel Guzmán
---	---

5.2. **Retiro del alumnado:** En caso de que no sea posible reingresar al colegio y el área esté acordonada por Carabineros, se procederá de la siguiente manera:

ANEXO 2: EVACUACIÓN ZONA DE SEGURIDAD EXTERNA

- Los alumnos que se encuentren en el Pasaje Tongoy deberán bajar las escaleras hasta la calle San Pablo de la Cruz, luego caminar por la calle "La Palma" hasta la Plaza Ferroviaria, donde esperarán ser retirados por sus padres.
- Los alumnos que se encuentren en la calle Merced Oriente deberán subir por la escalera hasta llegar a la calle San Miguel, donde esperarán a que sus padres y/o apoderados los retiren de ese sector.

Recorrido de Pasaje Tongoy a Plaza Ferroviaria

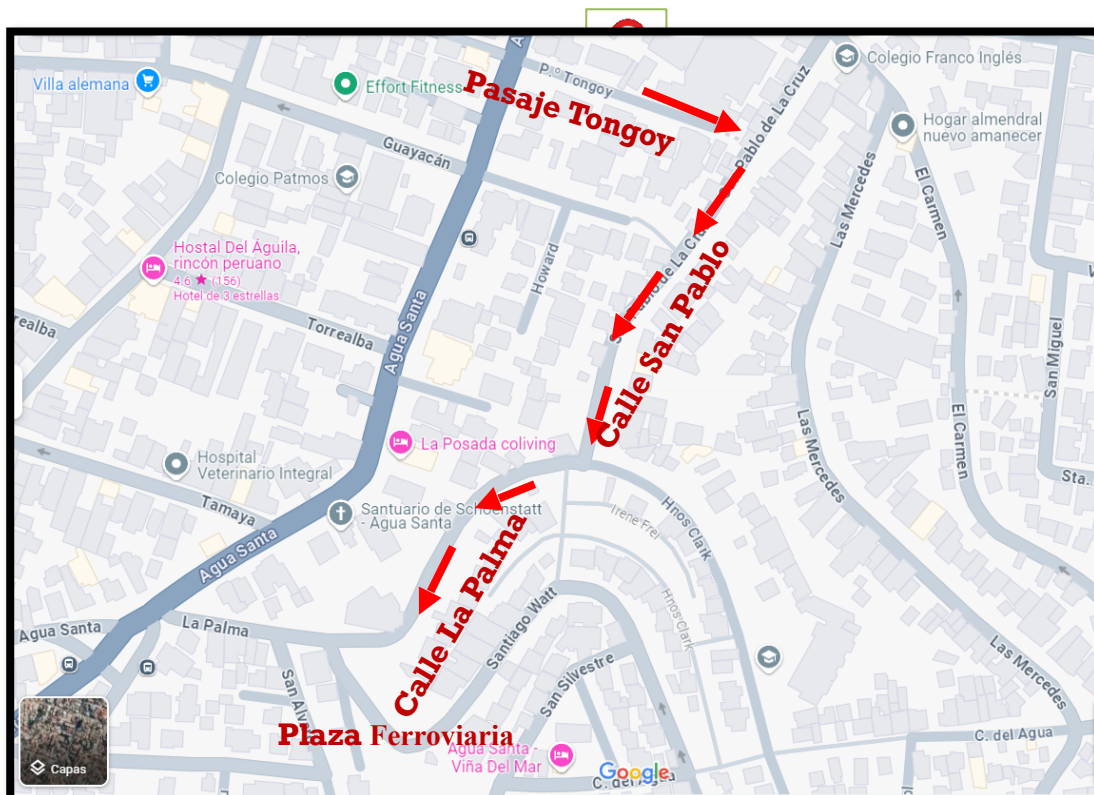

Recorrido de Calle Merced Oriente a Calle San Miguel



ST PAUL'S SCHOOL VIÑA DEL MAR

ANEXO 2: EVACUACIÓN ZONA DE SEGURIDAD EXTERNA

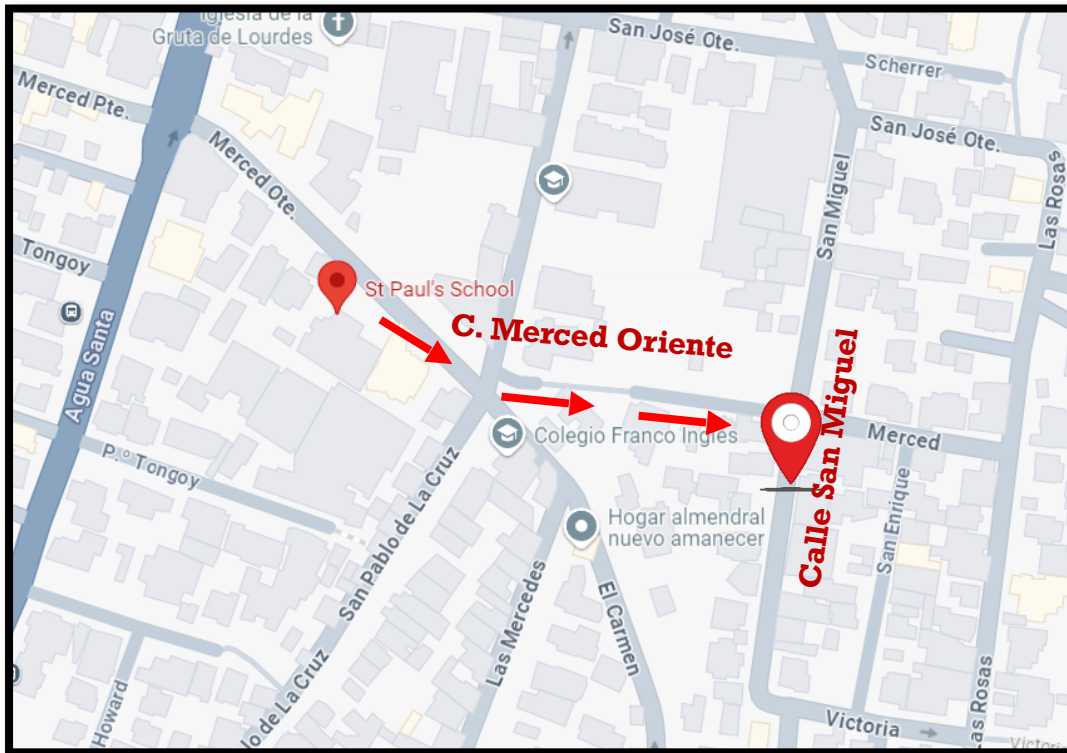

6. MAPA N°1: VÍAS DE EVACUACIÓN EXTERNA

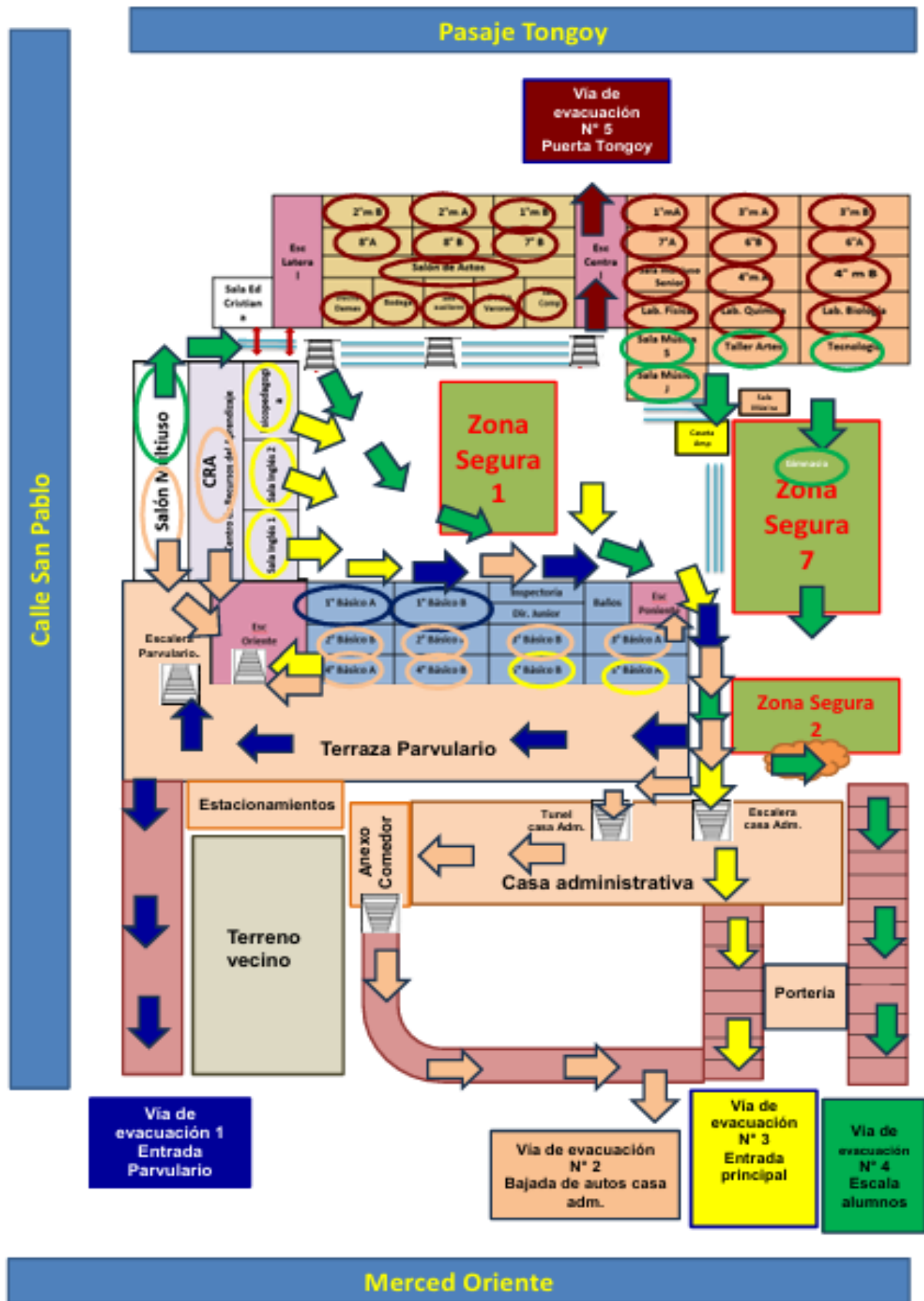



ST PAUL'S SCHOOL VIÑA DEL MAR

ANEXO 2: EVACUACIÓN ZONA DE SEGURIDAD EXTERNA

Evacuación	Recorrido
Por bajada de autos (Parvulario)	
Por portería	
Por bajada de autos casa administrativa	
Por escalera de alumnos	
Por calle Tongoy	

7. MAPA N°2: UBICACIÓN DE LOS CURSOS HACIA EL EXTERIOR.



Evacuación	Recorrido
Por bajada de autos (Parvulario)	
Por portería	
Por bajada de autos casa administrativa	
Por escalera de alumnos	
Por calle Tongoy	

8. REGISTRO FOTOGRÁFICO VÍAS DE EVACUACIÓN

- El Colegio cuenta con **5 vías de evacuación** que puede utilizar en caso de tener que abandonar el colegio. Este desplazamiento debe realizarlo respetando a sus compañeros, sin correr, siguiendo las instrucciones de los profesores a cargo.

<p>VÍA DE EVACUACIÓN N°1</p>	<p>VÍA DE EVACUACIÓN N°2</p>
 <p><u>BAJADA DE AUTOS (SECTOR PARVULARIO) HACIA CALLE MERCED</u></p>	 <p><u>BAJADA DE AUTOS CASA ADMINISTRACIÓN HACIA CALLE MERCED</u></p>
<p>VÍA DE EVACUACIÓN N°3</p>	<p>VÍA DE EVACUACIÓN N°4</p>
 <p><u>ESCALA ENTRADA PRINCIPAL HACIA CALLE MERCED</u></p>	 <p><u>ESCALA DE ALUMNOS (COSTADO PATIOPIMIENTO) HACIA CALLE MERCED</u></p>

ZONA SEGURA N°5

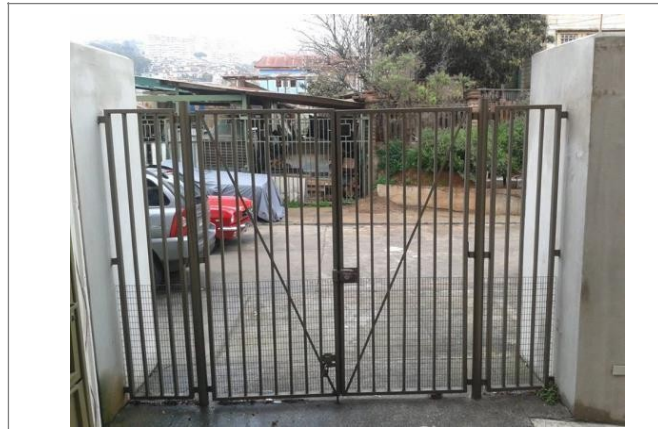

PUERTA TRASERA
HACIA CALLE
TONGOY